

TERRA
CURIOSA

Maison du Tourisme Sambre-Orneau

Rue Sigebert, 3 – 5030 Gembloux
081 62 69 66
info@terracuriosa.be
www.terracuriosa.be

Visit Sombrefe

Rue Pont Piraux, 23 – 5140 Ligny
071 81 83 13
tourisme.ligny@gmail.com



Crédits photos *Photo credits* : Denis Closon, A. Jancart, Ligny 1815 Museum, MTSO, J.P. Remy
Éditeur responsable *Verantwoordelijke uitgever* : Maison du Tourisme Sambre-Orneau
Partenaires *Partners* : Offices du Tourisme de Floreffe, Gembloux et Jemeppe-sur-Sambre, Syndicats d'Initiative de Sambreville et Sombrefe
Graphisme *Grafisch ontwerp* : Studio Kiv'la
Imprimeur *Afdrukken* : Bietlot



Retrouvez le tracé GPX de cette balade
Navigeer op uw smartphone met de GPX-route



TERRA
CURIOSA

VISIT
SOMBREFE



1

Ligny, champ de bataille

Ligny, slagveld

Autour de la Ligne
Rond de Ligne



TERRA
CURIOSA



Distance Afstand
9 km



Durée Tijdsduur
2h15



Dénivelé Hoogteverschil
21 m



Départ Vertrek :
Syndicat d'initiative de Sombrefe
Rue Pont Piraux, 23 - 5140 Ligny



De tube de canon de forteresse, baptisée « La Formidable », pèse 5.600 kg et a été coulée à Douai (France) en 1811. Dit fortkanon heet 'Le Formidable', weegt 5600 kg en werd in 1811 in de Franse stad Douai gemaakt.

8 Le canon Het kanon



Construit en 1733, le porche monumental surmonté d'un pigeonnier est l'élément le plus ancien de la ferme. Investie et solidement fortifiée par les Prussiens le 16 juin 1815, elle résista durant 3h à l'assaut des troupes françaises avant de tomber entre leurs mains. De monumentale toegangspoort met duiventoren werd in 1733 gebouwd en is het oudste deel van de hoeve. De museum over de Slag bij Ligny (16 juni 1815). De schuur werd na de slag gebruikt als ziekenboeg en is vandaag omgebouwd tot restaurant.

7 Ferme d'En-Haut Ferme d'En-Haut



Als je wat verder opdaalde naar rechts gaf een kleine brug toegang tot de hoeve ('Ferme den bas') waar de Pruisen zich hadden verschansd.

In 1894 werd de kalksteenen kerk van Ligny gebouwd op de fundamenten van de oude kerk. Rond die oude kerk lag de fundamente van de oude kerk. Rond die oude kerk lag de fundamente van de oude kerk. Rond die oude kerk lag de fundamente van de oude kerk.

Plus bas vers la droite, un petit pont donnait accès à la ferme dite d'en bas, où les Prussiens s'étaient retranchés. Le café « le Napoléon » abritait jadis l'ancienne « Grange aux dimmes » dépendant de l'abbaye de Villers-la-Ville.

Situé au cœur de la bataille, cet espace a été le théâtre de combats extrêmement violents entre Prussiens et Français. Sur quelques centaines de mètres, près de 4000 hommes vont trouver la mort pour la possession d'une grange, d'un pont, d'une ferme.

6 La place de Ligny Place de Ligny

Regardez le beau panorama de la vallée de la Ligne. Droit devant s'étale le village de Ligny : à gauche celui de Sombrefe avec le clocher de son église ; et à droite, on se trouve le moulin Naveau qui a servi d'observatoire à Napoléon.

5 Le panorama Het panorama

Wellington en 1815. De ce point de vue, Blücher pouvait embrasser du regard l'ensemble du champ de bataille. Deze molenhoeve dateert van de 19e eeuw. Voor je de hoeve bereikt, stond vroeger aan de rechterkant de Moulin de Brye in de weilanden, omringd door een bakstenen muur. Blücher en Wellington ontmoetten er elkaar in 1815. Van hieruit kon Blücher het volledige slagveld overzien.

La ferme du Moulin est un ancien ensemble agricole datant du 19e siècle. Avant d'y arriver, à droite dans les prairies longées par un mur de briques, se dressait le moulin de Brye, lieu de rencontre entre Blücher et

4 La ferme du Moulin La ferme du Moulin

Het verhoogde landschap aan je rechterkant bestaat uit restanten van een Gallo-Romeinse tumulus of grafheuvel, die door de erosie en landbouwactiviteiten sterk is afgevlakt. Bovenop die heuvel observeerde Napoleon in de vooravond van 16 juni de 20.000 mannen die de slaggebied opzochten om aan te vallen.

3 « La Tombe » La Tombe

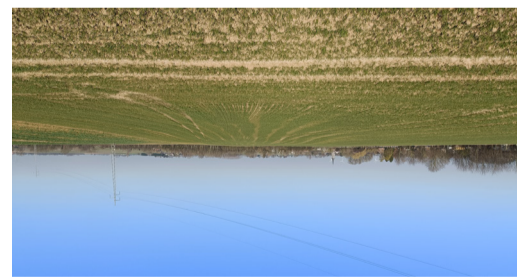

meter een kanon klaar om het dorp te beschieten, met daarachter 15.000 manschappen die het juiste moment

Op 16 juni 1815 stonden op het Plateau de la Cornaille, hommes attendent le moment de partir à l'assaut. un canon prêt à faire feu sur le village. Derrière, 15.000 français. Le long du sentier, tous les huit mètres se tient un village de Ligny, se trouvaient les positions de l'artillerie

2 « La Cornaille » La Cornaille



La surélévation des terres de culture visible à droite aplani par l'érosion et l'activité agricole. C'est du haut de ce monticule qu'en début de soirée du 16 juin, Napoléon observe le déploiement des 20.000 hommes de sa Garde.

1 Ligny 1815 Museum Ligny 1815 Museum

Autour de la Ligne
Rond de Ligne

Ligny, champ de bataille

Ligny, slagveld



1



Hébergement Accommodatie

- 9 L'œil de Bœuf** (gîte rural)
Rue du Comté 77, 5140 Ligny

Produits locaux et restauration Lokale producten en restauratie

- 10 La Grange 1815** - restaurant/brasserie
Rue Pont Piriaux 23, 5140 Ligny
- 11 Amarena** - Snack
Rue Lucien Pontlot, 190, 5140 Sombreffe
- 12 Tropi Glaces** - Glacier
Rue Lucien Pontlot, 190, 5140 Sombreffe
- 13 Ferme Notre-Dame**
Rue de la Tombe 73, 5140 Fleurus

Espaces de convivialités Rustplaatsen

- i** Syndicat d'initiative
et de tourisme
Infokantoar
- P** Parking Parking
- B** Gare Station

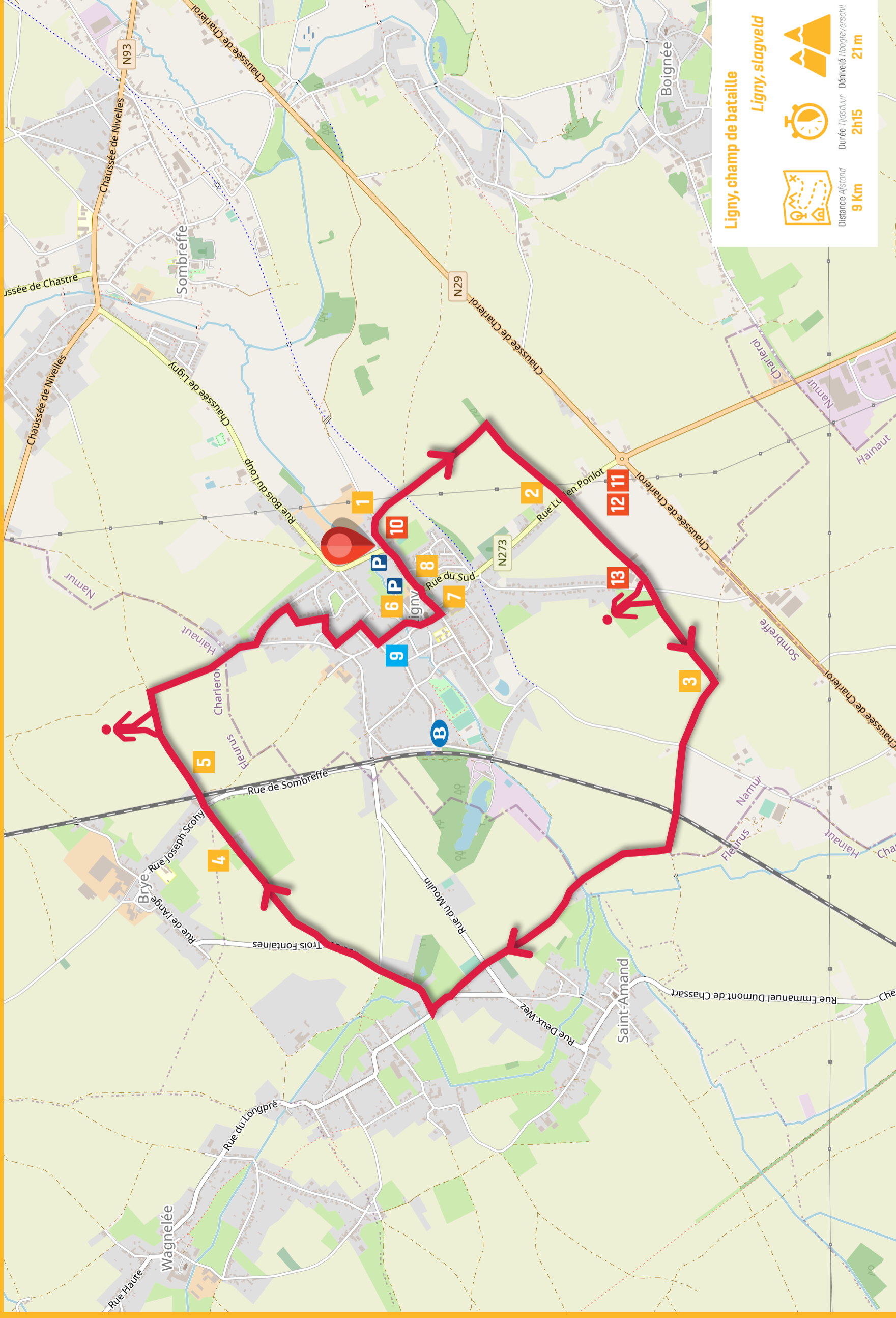

Ligny, champ de bataille

Ligny slagveld



Distance Afstand
9 Km



Durée Tijdsduur
2h15



Dénivelé Hoogteverschil
21 m



Charte du promeneur

Respectons le code de la route
Respecteer de verkeersregels

Repartons avec nos déchets
Neem je afval mee

Préserveons la nature
Bescherm de natuur

N'allumons pas de feu
Maak geen vuur

Gardons nos chiens en laisse
Houd je hond aan de lijn

En période de chasse, renseignons-nous
Informeer je goed tijdens het jachtseizoen

